



POLITÉCNICA

escuela técnica superior de
ingeniería
y **diseño**
industrial

UNIVERSIDAD POLITÉCNICA DE MADRID
ESCUELA TÉCNICA SUPERIOR DE
INGENIERÍA Y DISEÑO INDUSTRIAL
Ronda de Valencia, 3 - 28012 Madrid

INNOVA HUB ETSIDI

ESPACIO COWORKING PARA LA SOSTENIBILIDAD, INNOVACIÓN Y EMPRENDIMIENTO EELISA

COMUNIDADES EELISA

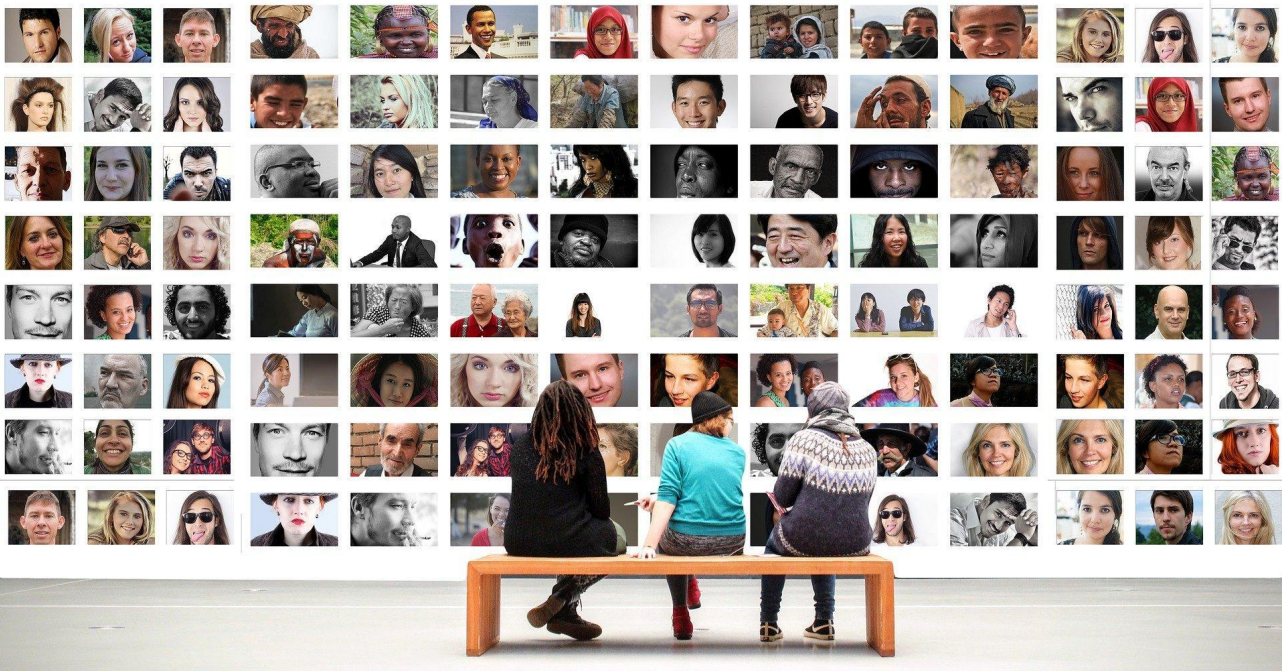

European
Engineering Learning Innovation
& Science Alliance



II PRESENTACIÓN Y OBJETIVOS

El espacio INNOVA HUB ETSIDI tiene la **misión** de promover el desarrollo de proyectos de innovación tecnológica, sostenibilidad y emprendimiento para la comunidad educativa de la Escuela Técnica Superior de Ingeniería y Diseño Industrial - Universidad Politécnica de Madrid.

La **visión** nace de enfatizar el papel de campus urbano de la ETSIDI a través de acciones educativas y de investigación que fomentan el desarrollo de competencias profesionales, emprendimiento, innovación docente e internacionalización de los estudiantes de Grado, Máster y Doctorado.

Es un espacio gestionado por la Escuela, para el desarrollo de la docencia e investigación de Grado, Máster y Doctorado y quiere desarrollar los siguientes cuatro objetivos:

1. Promover acciones en materia de sostenibilidad en el ámbito de la Ingeniería y el Diseño Industrial.
2. Impulsar acciones dirigidas a fomentar la innovación tecnológica y educativa en Ingeniería y Diseño Industrial, a difundir su necesidad y a visibilizar su aplicación en la sociedad actual y *glocal*.
3. Desarrollar acciones dirigidas a fomentar el emprendimiento, especialmente en el ámbito de las nuevas tecnologías y en la igualdad de género.
4. Fomentar iniciativas de transferencia de conocimiento a la sociedad, divulgación científica y ciencia ciudadana para toda la comunidad ETSIDI.
5. Incentivar la participación activa y transversal de la comunidad ETSIDI en grupos de investigación, proyectos, programas, etc.

El **objetivo final** es promover acciones de transformación social dentro del ámbito de la Ingeniería y el Diseño Industrial siguiendo los Objetivos de Desarrollo Sostenible y los agentes locales/globales del contexto y ubicación de la Escuela. Todas las iniciativas salen de los foros de debate y de las sesiones colaborativas de la que forman parte toda la comunidad ETSIDI. En definitiva, el INNOVA HUB ETSIDI es un espacio de cocreación, ideación y prototipado de ideas, y de incubación de proyectos con un claro foco en la sostenibilidad e innovación social.

Este espacio trabaja en colaboración y alineado al proyecto EELISA y a todas las comunidades EELISA presentes en la Escuela y/o que están colaborando en el ámbito de EELISA.



INNOVA HUB ETSIDI

AULA ApS

Sala Roja

Sala Azul

SERVICIOS OFERTADOS

El espacio que se propone ofrece varios servicios que se enumeran a continuación:

- Espacio **docente**: espacio docente para desarrollar las asignaturas basadas en proyectos.
- Organización de **actividades formativas y eventos educativos** en torno a las temáticas propuestas (presencial y virtual).
- Organización de **talleres y seminarios** (presencial y virtual): organización de talleres, tutorías taller y seminarios.
- Espacio de **encuentro profesional para la renovación pedagógica STEAM**.
- Espacio de **encuentro de empresas e investigación**.
- Espacio de **residencias de innovación/emprendimiento**.
- Grabación de **vídeos educativos/promoción/financiación, clases magistrales, píldoras educativas**, etc.
- Espacio **coworking** común de convivencia y aprendizaje colaborativo entre estudiantes, egresados y empresas.

A su vez este es un espacio que se pone a servicio para las actividades de las comunidades EELISA de los miembros que forman parte de la ETSIDI.

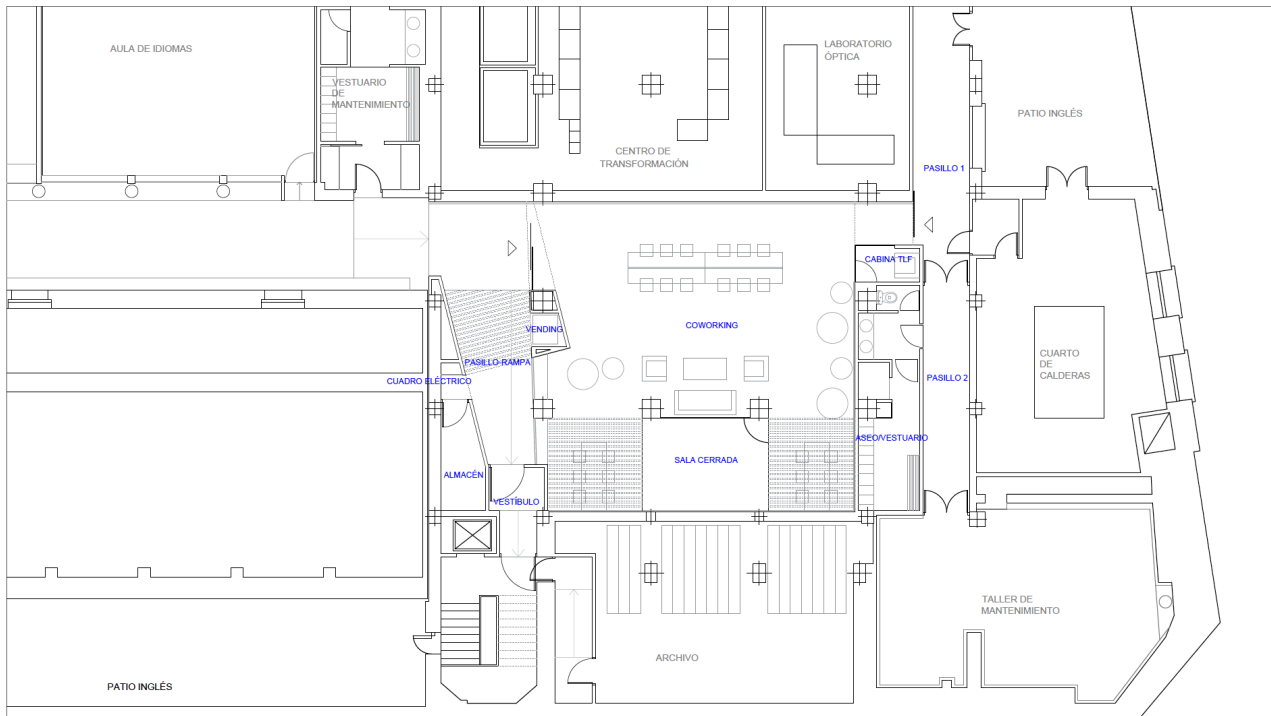

LABORATORIO DE COWORKING		PLANO	Nº
Escuela Técnica Superior de Ingeniería y Diseño Industrial	c/ Ronda de Valencia nº 3 Madrid	Planta reformada	
		escala 1/100	mayo 2022



planta

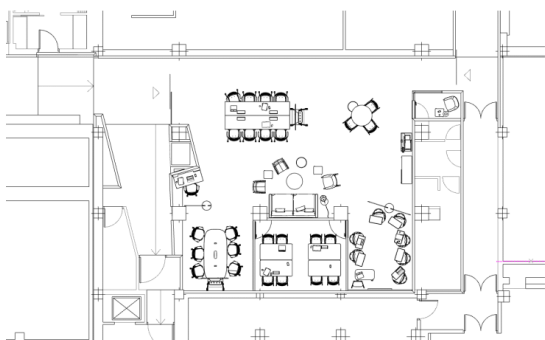

Vista aérea



Vista aérea

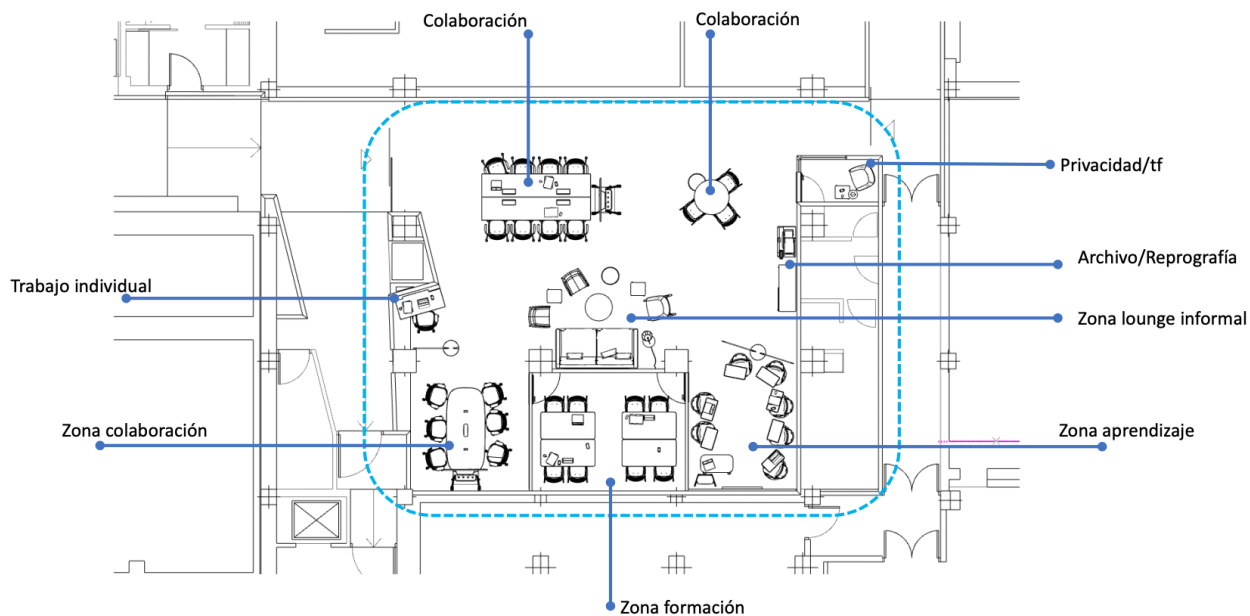



2| ACCIONES Y RESERVA DE ESPACIOS

ACCIONES

Se establece la organización de actividades, eventos, jornadas y encuentros que giren en torno a los siguientes ejes:

- **Programas de aceleración e incubación de proyectos de innovación y emprendimiento de la comunidad ETSIDI.**
- **Proyectos de emprendimiento, tecnología, diseño, mediación, STEAM, Aprendizaje-Servicio, etc. que conectan la ETSIDI con las necesidades del territorio.**
- **Proyectos de innovación e investigación vinculados a las líneas de TFG, TFM y tesis doctorales de los programas académicos de la ETSIDI.**
- **Proyectos que fomenten la relación y vinculación con empresas.**
- **Comunidades e iniciativas EELISA.**

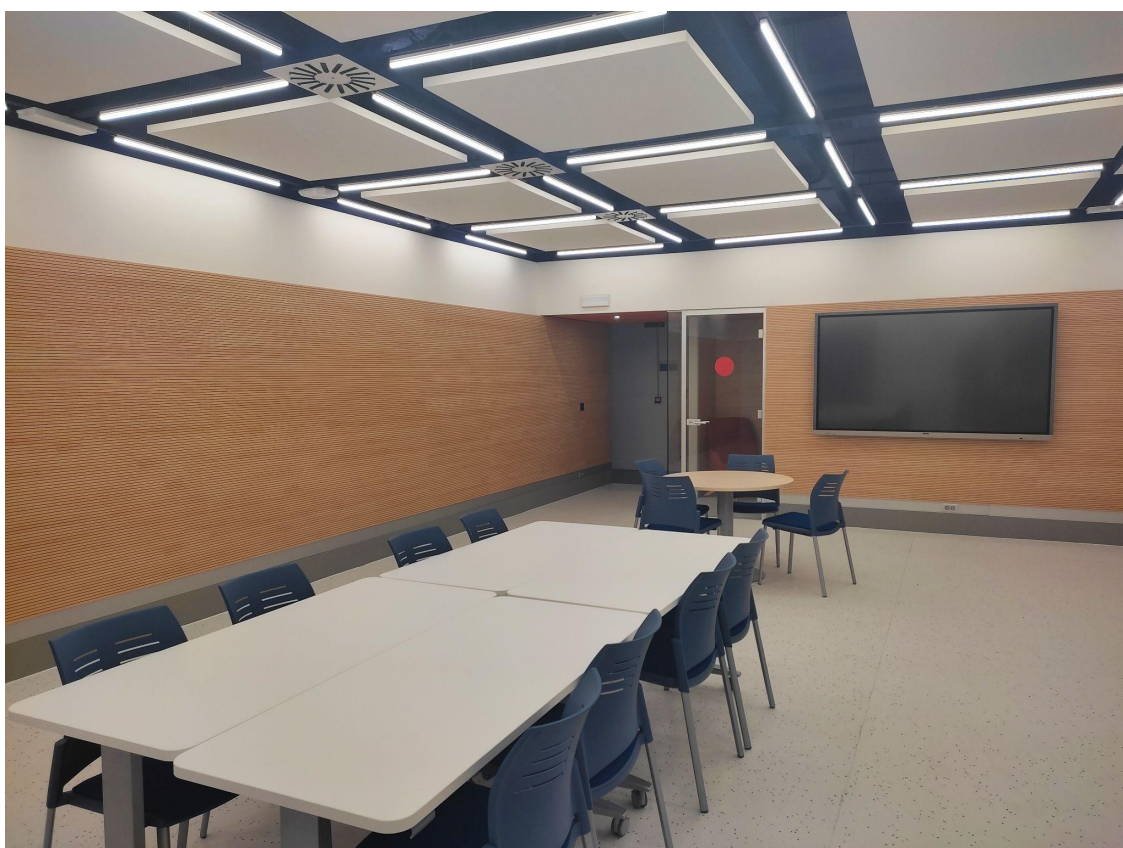



SISTEMA DE RESERVA DE ESPACIOS

Se establece un sistema de reservas a través de un formulario de los tres espacios disponibles:

- **Sala de reuniones | Zona de formación [Espacio A - capacidad máx. 8]**





- **Espacio de trabajo por proyectos | zona de aprendizaje [Espacio B – capacidad máx. 8]**



- **Espacio colaborativo | zona de colaboración [Espacio C – capacidad máx. 20]**





- **Espacio entero - eventos y actividades [capacidad máx. 36]**

Vista aérea



Para más información consultar nuestra página web:

Reserva aquí tu espacio aquí



**Seminario Permanente para
la Sostenibilidad, Innovación
y Emprendimiento**





3| PROGRAMA DE RESIDENCIAS INNOVA

CREACIÓN DE UN PROGRAMA RESIDENCIAS PROFESIONALES DE INNOVACIÓN

Las **residencias profesionales de innovación** se enmarcan dentro del INNOVA HUB ETSIDI, un espacio que nace con la misión de **promover el desarrollo de proyectos de innovación tecnológica, sostenibilidad y emprendimiento** para la comunidad ETSIDI. El nuevo espacio coworking es **un lugar de encuentro** para profesionales, estudiantes y PDI, además de ayudar a desarrollar la internacionalización de la Escuela y seguir trabajando en cuestiones de innovación tecnológica y emprendimiento desde una perspectiva interdisciplinar.

El **objetivo** es promover acciones de transformación social dentro del ámbito de la Ingeniería y el Diseño Industrial siguiendo los Objetivos de Desarrollo Sostenible y los agentes locales/globales del contexto y ubicación de la Escuela. Todas las iniciativas salen de los foros de debate y de las sesiones colaborativas de la que forman parte toda la comunidad ETSIDI.

Las residencias de innovación tendrán una duración total de 10 meses, con carácter renovable de acuerdo con las partes implicadas. Las bases y plazos de la convocatoria estarán desarrollados en un documento específico.





Zona de trabajo individual, rincón donde concentrarse, silla "series l" ergonómica, mesa con acceso a electrificación, posibilidad de acoplar iluminación, gancho para mochila, etc.

